



MARINA

SECRETARÍA DE MARINA



SUBMÓDULO

MANIFIESTOS DE CARGA

NAVIERAS REPRESENTADAS - ADMINISTRADOR

- Agente Naviero
- *ASIPONA
- Agente Consignatario



Administrar Navieras Representadas

Principal	Representada	Acciones
TRANSATLANTICA AGENCIA NAVIERA S.A. DE C.V.	CMACGM MEXICO	

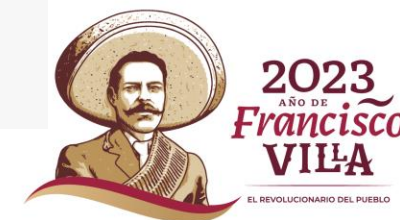

NOTIFICACIÓN DE ARRIBO

PROCESOS OPERATIVOS

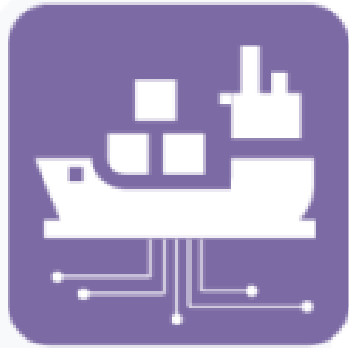

Buques



Estado de Hechos



Finanzas



Gestión de Buques



Capitanía



Operaciones



Notificación de arribo

Consultar notificación de arribo

IMO/Matrícula:

9935088

Nombre del buque:

WAN HAI A01

Tipo de buque:

PORTA CONTENEDOR

TBR:

123104

Eslora:

335.77

Manga:

51

Tipo de tráfico:

ALTURA

Tipo de actividad:

COMERCIAL

Agencia consignataria:

AGUNSA L&D

Línea naviera:

WAN HAI LINES LTD

Número de viaje:

W003

Causa de arribo:

PREVISTO

Fecha y hora de arribo:

01/10/2023 13:00

Navieras partners

Agregar Naviera

Naviera	
WAN HAI LINES LTD	
EVERGREEN SHIPPING AGENCY MEXICO SA DE CV	
COSCO SHIPPING LINES MEXICO	
YANG MING MARINE TRANSPORT CORP.	
PACIFIC INTERNATIONAL LINES (PTE) LTD	

Mensaje del sistema

No tiene un buque activo asignado.

Aceptar

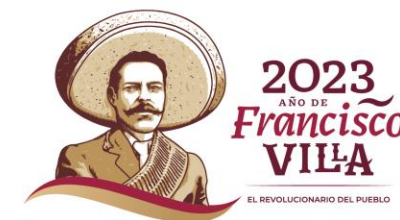

Manifiestos de carga

Filtrar

Registrar manifiesto

Registrar manifiesto por WS

Mostrar registros

Buscar:

# Arribo	IMO/MÁTRICULA	Nombre del buque	Viaje	Fecha arribo	Empresa	Ingreso	Salida	Acciones
4365	9935088	WAN HAI A01	W003	01/10/2023 13:00	WAN HAI LINES LTD	☑	☑	👁
4365	9935088	WAN HAI A01	W003	01/10/2023 13:00	YANG MING MARINE TRANSPORT CORP.		☑	👁
4365	9935088	WAN HAI A01	W003	01/10/2023 13:00	EVERGREEN SHIPPING AGENCY MEXICO SA DE CV	☑	☑	👁
4365	9935088	WAN HAI A01	W003	01/10/2023 13:00	COSCO SHIPPING LINES MEXICO	☑	☑	👁
4365	9935088	WAN HAI A01	W003	01/10/2023 13:00	PACIFIC INTERNATIONAL LINES (PTE) LTD	☑	☑	👁

EJEMPLO AGENTE CONSIGNATARIO

# Arribo	IMO/MÁTRICULA	Nombre del buque	Viaje	Fecha arribo	Empresa	Ingreso	Salida	Acciones
4215	9251999	OOCL ROTTERDAM	142E	09/09/2023 04:00	REPRESENTACIONES TRANSPACIFICAS TRANSPAC SA DE CV	🕒		👁️

# Arribo	IMO/MÁTRICULA	Nombre del buque	Viaje	Fecha arribo	Empresa	Ingreso	Salida	Acciones
4215	9251999	OOCL ROTTERDAM	142E	09/09/2023 04:00	CMACGM MEXICO	🕒	🕒	👁️

AGENCIA CONSIGNATARIA	LÍNEA NAVIERA
TRANSPAC	ORIENT OVERSEAS CONTAINER LINE
	CMACGM
	APL



Consultar notificación de arribo

IMO/Matricula:
9224518

Nombre del buque:
WAN HAI 612

Tipo de buque:
PORTA CONTENEDOR

TBR:
68687.0

Eslora:
284.71

Manga:
40.0

Tipo de tráfico:
ALTURA

Tipo de actividad:
COMERCIAL

Agencia consignataria:
AGUNSA L&D

Línea naviera:
WAN HAI LINES LTD

Número de viaje:
W070

Causa de arribo:
PREVISTO

Fecha y hora de arribo:
24/09/2023 01:00

Navieras partners

Agregar Naviera

Naviera

WAN HAI LINES LTD

# Arribo	IMO/MÁTRICULA	Nombre del buque	Viaje	Fecha arribo	Empresa	Ingreso	Salida	Acciones
4289	9224518	WAN HAI 612	W070	24/09/2023 01:00	WAN HAI LINES LTD		🕒	👁️
4289	9224518	WAN HAI 612	W070	24/09/2023 01:00	AGUNSA L&D	🕒		👁️



MANIFIESTOS DE CARGA

PROCESOS OPERATIVOS

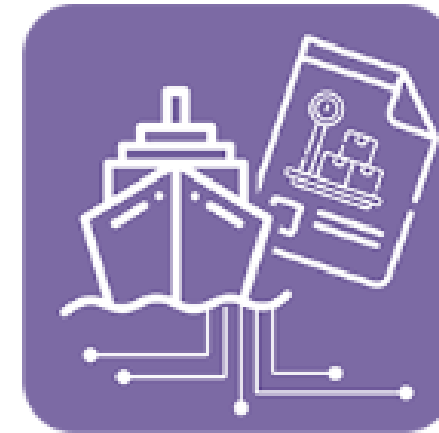

MANIFIESTOS DE CARGA

REGISTRO MANUAL

Manifiestos de carga

Filtrar

Registrar manifiesto

Registrar manifiesto por WS

Mostrar 10 registros

Buscar:

# Arribo	IMO/MÁTRICULA	Nombre del buque	Viaje	Fecha arribo	Empresa	Ingreso	Salida	Acciones
----------	---------------	------------------	-------	--------------	---------	---------	--------	----------

IMO/MATRÍCULA

Registrar manifiesto de carga

* IMO/Matrícula:

9628154

* Nombre del buque:

VALOR

Tipo de buque:

PÓRTA CONTENEDOR

Viaje:

2334W

Eslora:

299.95

Agencia consignataria:

HAPAG-LLOYD MEXICO

Línea naviera:

ADMINISTRACION DEL SISTEMA P... ▼

Número de viaje:

Fecha arribo:

17/10/2023 11:00

Puerto de procedencia:

LAZARO CARDENAS (MÉXICO)

Puerto de destino:

ENSENADA (MÉXICO)

Manifiesto de arribo

Manifiesto de salida

Suba un archivo **.zip** con los manifiestos de **entrada** del formato SAMM3 para su validación y procesamiento.

Adjuntar archivo ZIP

Regresar

Enviar



Seleccionar archivos con mov 1 y comprimir en zip

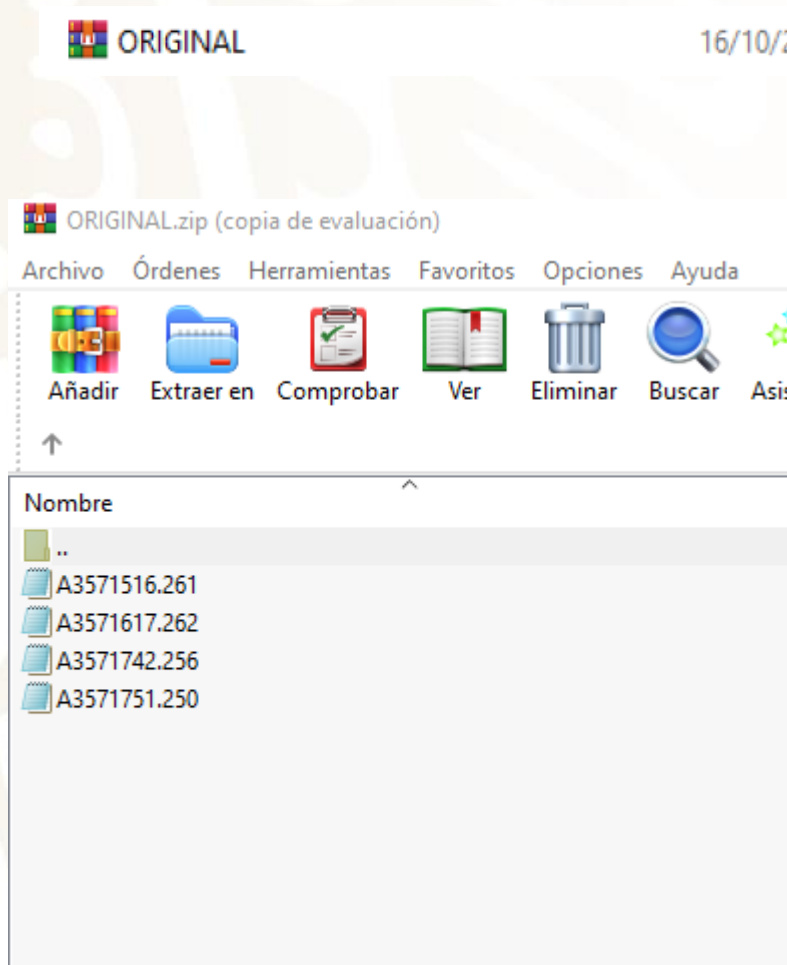

A3571516: Bloc de notas

Archivo Edición Formato Ver Ayuda

```
900|11357123005252|3571|1|160||  
901|11357123005252|5037|OYHL2|MAERSK ELBA|337E|ZLO|DNK|08102023|1|369|  
950|11357123005252|1KT912594|PUS|KOR|39|M| |  
952|11357123005252|1KT912594|PUS|KOR|1|NGB|CHN|
```

A3571617: Bloc de notas

Archivo Edición Formato Ver Ayuda

```
900|11357123005274|3571|1|160||  
901|11357123005274|5037|OYHL2|MAERSK ELBA|337E|ZLO|DNK|08102023|1|116|  
950|11357123005274|1KT914470|YOK|JPN|39|M| |
```



Registrar manifiesto de carga

* IMO/Matricula:

9458078

* Nombre del buque:

MAERSK ELBA

Tipo de buque:

PORTA CONTENEDOR

Viaje:

337E

Eslora:

366.5

Agencia consignataria:

REPRESENTACIONES MARITIMAS

Línea naviera:

ADMINISTRACION DEL SISTEMA P

Número de viaje:

Fecha arribo:

08/10/2023 22:00

Puerto de procedencia:

YOKOHAMA (JAPÓN)

Puerto de destino:

LAZARO CARDENAS (MÉXICO)

Manifiesto de arribo

Suba un archivo **.zip** con los manifiestos de **entrada** del formato SAMM3 para su validación y procesamiento.

Empresa seleccionada:ADMINISTRACION DEL SISTEMA PORTUARIO NACIONAL MANZANILLO

Buque: MAERSK ELBA (337E)

Total BL: 856

Total Contenedores: 1739

Si la información es correcta puede almacenarla.

Regresar

Enviar

Botón Enviar

Mensaje del sistema

Registro exitoso

Aceptar



Consultar manifiesto

Mostrar 10 registros

Buscar: maersk elba

# Arribo	IMO/MÁTRICULA	Nombre del buque	Viaje	Fecha arribo	Empresa	Ingreso	Salida	Acciones
4412	9458078	MAERSK ELBA	337E	08/10/2023 22:00		☺		 

Consultar manifiesto de carga

IMO/Matricula:

9458078

TBR:

141716.0

Línea naviera:

Puerto de procedencia:

YOKOHAMA (JAPÓN)

Nombre del buque:

MAERSK ELBA

Eslora:

366.5

Número de viaje:

337E

Puerto de destino:

LAZARO CARDENAS (MÉXICO)

Manifiesto de arribo

Manifiesto de salida

BL's: 856 Contenedores: 1644 Piezas: 594050 Peso: 25,296,961 [Descarga](#)



Editar manifiesto por correcciones

Manifiestos de carga

Filtrar

Registrar manifiesto

Registrar manifiesto por WS

Mostrar 10 registros

Buscar: 4412

# Arribo	IMO/MÁTRICULA	Nombre del buque	Viaje	Fecha arribo	Empresa	Ingreso	Salida	Acciones
4412	945807B	MAERSK ELBA	357E	08/10/2023 22:00		⊙		 
4412	945807B	MAERSK ELBA	357E	08/10/2023 22:00	MAERSK MEXICO	⊙	⊙	

Modificar manifiesto de carga

IMO/Matricula:

9458078

Nombre del buque:

MAERSK ELBA

Tipo de buque:

PORTA CONTENEDOR

TBR:

141716.0

Eslora:

366.5

Agencia consignataria:

REPRESENTACIONES MARITIMAS

Línea naviera:

Número de viaje:

337E

Fecha arribo:

08/10/2023 22:00

Puerto de procedencia:

YOKOHAMA (JAPÓN)

Puerto de destino:

LAZARO CARDENAS (MÉXICO)

Manifiesto de arribo

Manifiesto de salida

Correcciones a manifiesto

Para corregir su manifiesto suba los archivos para agregar BL(Mov 4), eliminar BL (Mov 5), Modificar pesos de caraga (Mov 26 y 27) en **.zip** del formato SAMM3 para su validación y procesamiento.

 Adjuntar archivo ZIP



Agregar Mov 4, Eliminar Mov 5, Modificar pesos 26 y 27

Nombre	Fecha de modificación	Tipo	Tamaño
CORRECCIONES	16/10/2023 03:19 p. m.	Archivo WinRAR Z...	281 KB

A3571738: Bloc de notas

Archivo Edición Formato Ver Ayuda

900|11357123005009|3571|4|160|M4U4J7TQ|
 950|11357123005009|1KT900037|SHA|CHN|39|M|

A4365705: Bloc de notas

Archivo Edición Formato Ver Ayuda

900|11436523000105|4365|26|160|FZNYQ7GI|
 976|11436523000105|7|LED|RUS|001|0|41|SIN

A2PT4942: Bloc de notas

Archivo Edición Formato Ver Ayuda

900|112PT423003973|2PT4|5|160|T405Z7ZK|
 950|112PT423003973|EP66639620|SHA|CHN|241|M| |
 900|112PT423003973|2PT4|4|160|T405Z7ZK|
 950|112PT423003973|EP66639620|SHA|CHN|241|M|

CLAVE	TIPO DE MOVIMIENTO	REGISTROS QUE DEBEN DECLARARSE
4	Adición de nuevo conocimiento de embarque a manifiesto	900-950-951*-952-953-976-977-978-980-801
5	Eliminación de conocimiento de embarque a manifiesto	900-950-801 (se eliminan todos los registros asociados 976-977-978*-980)
26	Rectificación del peso de mercancía general correspondiente al ítem transmitido	900, 976 y 801 Solo se podrá rectificar el campo 11 y 12 del registro 976



Modificar manifiesto de carga

IMO/Matricula:

9458078

Nombre del buque:

MAERSK ELBA

Tipo de buque:

PORTA CONTENEDOR

TBR:

141716.0

Eslora:

366.5

Agencia consignataria:

REPRESENTACIONES MARITIMAS

Línea naviera:

Número de viaje:

337E

Fecha arribo:

08/10/2023 22:00

Puerto de procedencia:

YOKOHAMA (JAPÓN)

Puerto de destino:

LAZARO CARDENAS (MÉXICO)

Correcciones a manifiesto

Para corregir su manifiesto suba los archivos para agregar BL(Mov 4), eliminar BL (Mov 5), Modificar pesos de caraga (Mov 26 y 27) en **.zip** del formato SAMM3 para su validación y procesamiento.

Movimientos del archivo:

Nuevos BL 1141

Si la información es correcta puede almacenarla.

Regresar

Enviar

IMPORTANTE ENVIAR

Regresar

Enviar

Mensaje del sistema

Registro exitoso



Consultar manifiesto actualizado

Consultar manifiesto de carga

IMO/Matricula:

9458078

Nombre del buque:

MAERSK ELBA

Tipo de buque:

PORTA CONTENEDOR

TBR:

141716.0

Eslora:

366.5

Agencia consignataria:

REPRESENTACIONES MARITIMAS

Línea naviera:

Número de viaje:

337E

Fecha arribo:

08/10/2023 22:00

Puerto de procedencia:

YOKOHAMA (JAPÓN)

Puerto de destino:

LAZARO CARDENAS (MÉXICO)

Manifiesto de arribo

Manifiesto de salida

BL's: 1169 Contenedores: 2222 Piezas: 1466127 Peso: 59,742,229 [Descargar](#)



Autoguardado arrib... Guardado en... Perla Judith Benavides García

Archivo Inicio Insertar Disposición de página Fórmulas Datos Revisar Vista Automatizar Ayuda

Calibri 11 Fuente Alineación Estilos Celdas Edición Complementos Analizar datos

A1

	A	B	C	D	E	F	G	H
1		BL	Contenedor/Mercancia	Tipo	Peso	Piezas	Medida	Recinto
2	1	1KT912594	TEMU1238370	CONTENEDOR ESTANDAR 20	24500	30		SSA MĂ©xico, S.A. de C.V.
3	2	1KT912594	HASU1288264	CONTENEDOR ESTANDAR 20	24500	30		SSA MĂ©xico, S.A. de C.V.
4	3	1KT913566	MSKU1883522	CONTENEDOR ESTANDAR DE CUBO ALTO 40	7056	56		SSA MĂ©xico, S.A. de C.V.
5	4	1KT913566	MRSU4466436	CONTENEDOR ESTANDAR DE CUBO ALTO 40	7056	56		SSA MĂ©xico, S.A. de C.V.
6	5	1KT913568	MRKU5950782	CONTENEDOR ESTANDAR DE CUBO ALTO 40	10640	56		SSA MĂ©xico, S.A. de C.V.
7	6	1KT913568	MIEU0035778	CONTENEDOR ESTANDAR DE CUBO ALTO 40	10640	56		SSA MĂ©xico, S.A. de C.V.
8	7	1KT913568	MRSU5468109	CONTENEDOR ESTANDAR DE CUBO ALTO 40	10640	56		SSA MĂ©xico, S.A. de C.V.
9	8	1KT913569	TCLU5539204	CONTENEDOR ESTANDAR DE CUBO ALTO 40	11312	56		SSA MĂ©xico, S.A. de C.V.
10	9	1KT913569	TLLU5125795	CONTENEDOR ESTANDAR DE CUBO ALTO 40	11312	56		SSA MĂ©xico, S.A. de C.V.
11	10	1KT913569	MRKU5187372	CONTENEDOR ESTANDAR DE CUBO ALTO 40	10032	54		SSA MĂ©xico, S.A. de C.V.
12	11	1KT913569	MRKU6285780	CONTENEDOR ESTANDAR DE CUBO ALTO 40	11312	56		SSA MĂ©xico, S.A. de C.V.
13	12	1KT915503	TCLU2805532	CONTENEDOR ESTANDAR 20	24989	28		SSA MĂ©xico, S.A. de C.V.
14	13	1KT915506	MRSU0214436	CONTENEDOR ESTANDAR 20	25500	30		SSA MĂ©xico, S.A. de C.V.
15	14	1KT915506	MSKU2773324	CONTENEDOR ESTANDAR 20	25800	32		SSA MĂ©xico, S.A. de C.V.
16	15	1KT916608	MRKU7285043	CONTENEDOR ESTANDAR 20	24622	32		SSA MĂ©xico, S.A. de C.V.



MANIFIESTOS DE CARGA REGISTRO WS

Manifiestos de carga

Filtrar

Registrar manifiesto

Registrar manifiesto por WS

Nuevo manifiesto

* IMO/Matricula: 9687576

Buque: CISNES

Fecha de arribo: 18/10/2023 12:00 Viaje: 2339E

Agencia consignataria: HAPAG-LLOYD MEXICO

Línea naviera: ADMINISTRACION DEL SISTEMA PORT

Manifiesto: ALULA-EXPRESS (030E)

MSC-JEWEL (FA340R)

MSC-JOSSELINE (FA338R)

MSC-KANOKO (FA328A)

MSC-NATASHA-XIII (FA329A)

MSC-TAYLOR (FA340A)

MSC-TRIESTE (FA338A)

MSC-VICTORIA (FA341A)

NAVARINO (FZ329R)

NAVARINO (FZ341A)

NAVARINO (FZ341A)

NYK-JOANNA (178E)

NYK-JOANNA (178W)

NYK-LAURA (634W)

NYK-LAURA (635E)

NYK-SILVIA (407W)

ONE-PARANA (2334E)

SEASPAN-BEAUTY (2322W)

SEASPAN-BEAUTY (2336E)

SEASPAN-BELIEF (2342E)

SEASPAN-BELWETHER (2330W)

VALOR	2334W	17/10/2023 11:00
VALOR	2334W	17/10/2023 11:00
VALOR	2334W	17/10/2023 11:00
FLEURN	0236E	17/10/2023 13:00
BUENAVENTURA EXPRESS	2338E	13/10/2023 01:00
BUENAVENTURA EXPRESS	2338E	13/10/2023 01:00
BUENAVENTURA EXPRESS	2338E	13/10/2023 01:00

is del 1 al 10 de un total de 199 registros



ERRORES COMUNES

“No tiene identificador de manifiesto”

Registrar manifiesto de carga

* IMO/Matricula: 9628154	* Nombre del buque: VALOR	Tipo de buque: PORTA CONTENEDOR
Viaje: 2334W	Eslora: 299.95	Agencia consignataria: HAPAG-LLOYD MEXICO
Línea naviera: MEDITERRANEAN SHIPPING COMPANY MEXICO	Número de viaje:	Fecha arribo: 17/10/2023 11:00
Puerto de procedencia: LAZARO CARDENAS (MÉXICO)	Puerto de destino: ENSENADA (MÉXICO)	

Manifiesto de arribo Manifiesto de salida

Suba un archivo .zip con los manifiestos de **entrada** del formato SAMM3 para su validación y procesamiento.

No tiene identificador de manifiesto.

Adjuntar archivo ZIP

Regresar

Enviar



Archivo Edición Formato Ver Ayuda

900 | 11357123005552 | 3571 | 1 | 160 | |
 901 | 11357123005552 | A0VJ | 9V3533 | MAERSK NEWCASTLE | 339S | ZLO | SGP | 08102023 | 1 | 1 |
 950 | 11357123005552 | 229862329 | LZC | MEX | 39 | M | |
 952 | 11357123005552 | 229862329 | LZC | MEX | 1 | SVE | CHL |
 953 | 11357123005552 | 229862329 | LZC | MEX | 1 | CERMAQ CHILE S.A. | | DIEGO PORTALES N 2000 PISO 10. PUE RTO MONTT CHILE 79.784.980 4
 953 | 11357123005552 | 229862329 | LZC | MEX | 2 | CENTRO CORPORATIVO CEPESMAR | | SA DE CV ESCULTURA NO. 409 INDUSTRIAL LAS CRUCES LEO
 953 | 11357123005552 | 229862329 | LZC | MEX | 3 | CENTRO CORPORATIVO CEPESMAR | | SA DE CV ESCULTURA NO. 409 INDUSTRIAL LAS CRUCES LEO
 976 | 11357123005552 | 229862329 | LZC | MEX | 001 | 0 | 1 | | 1 | 20929.280 | 1 | 1X40HR SAID TO CONTAIN 1 328 CARDBOARD BOXES 19920 00 NET KGS
 978 | 11357123005552 | 229862329 | LZC | MEX | 001 | MNBU9130605 | 17 | FCL | 20929.280 | 1328 |
 980 | 11357123005552 | 229862329 | LZC | MEX | 001 | MNBU9130605 | CERQ23946 |
 980 | 11357123005552 | 229862329 | LZC | MEX | 001 | MNBU9130605 | CL0166943 |
 801 | A3571839.275 | 1 | 11 |

Archivo Edición Formato Ver Ayuda

900 | 3571 | 1 | 160 | |
 901 | A0VJ | 9V3533 | MAERSK NEWCASTLE | 339S | ZLO | SGP | 08102023 | 1 | 1 |
 950 | 229862329 | LZC | MEX | 39 | M | |
 952 | 229862329 | LZC | MEX | 1 | SVE | CHL |
 953 | 229862329 | LZC | MEX | 1 | CERMAQ CHILE S.A. | | DIEGO PORTALES N 2000 PISO 10. PUE RTO MONTT CHILE 79.784.980 4 . . |
 953 | 229862329 | LZC | MEX | 2 | CENTRO CORPORATIVO CEPESMAR | | SA DE CV ESCULTURA NO. 409 INDUSTRIAL LAS CRUCES LEON GUANAJUATO M
 953 | 229862329 | LZC | MEX | 3 | CENTRO CORPORATIVO CEPESMAR | | SA DE CV ESCULTURA NO. 409 INDUSTRIAL LAS CRUCES LEON GUANAJUATO M
 976 | 229862329 | LZC | MEX | 001 | 0 | 1 | | 1 | 20929.280 | 1 | 1X40HR SAID TO CONTAIN 1 328 CARDBOARD BOXES 19920 00 NET KGS FROZEN ATLANT.
 978 | 229862329 | LZC | MEX | 001 | MNBU9130605 | 17 | FCL | 20929.280 | 1328 |
 980 | 229862329 | LZC | MEX | 001 | MNBU9130605 | CERQ23946 |
 980 | 229862329 | LZC | MEX | 001 | MNBU9130605 | CL0166943 |
 801 | A3571839.275 | 1 | 11 |

Archivo transmitido

[Return to lookup](#)
[Volver a buscar](#)

Page/Página (1) of/de (1)

Files Archivos	Download Descargas
<ul style="list-style-type: none"> • Archivo A2779499.e16 • Archivo transmitido • Archivo original 	<ul style="list-style-type: none"> • Archivo A2779499.e16 • Archivo transmitido • Archivo original

[Return to lookup](#)
[Volver a buscar](#)



Sistema automatizado de manifiestos (SAM M3)

<https://anam.gob.mx/lineamientos/>

https://anam.gob.mx/wp-content/uploads/2021/08/Manual_SAM_Lineas_Navieras.pdf



AGENCIAS CONSIGNATARIAS QUE YA FIRMARON EL ACUERDO

Representaciones marítimas
CMACGM MEXICO
ALTAMARITIMA

ONE
MAERSK
MEDITERRANEAN SHIPPING
HAPAG.LLOYD MEXICO



ACCIONES A TOMAR

LINEAS NAVIERAS

- Realizar pruebas de envío
- Archivos correctos con número único de manifiesto
- No acuses
- Adición de Navieros Partners

AMANAC

- Convenio de sistematización
- Atender solicitudes de autorización para interconexión PIS-AMANAC

ASIPONA

- Monitorear la información de manifiesto ingresada manualmente o por WS sea correcta y completa
- Actualización de catálogo de navieras representadas

Fecha inicio de operación de módulo

